Rugged Mobile Computing Solutions

F110-EX
ACCESSORY SPEC BROCHURE

神基科技股份有限公司
台北市南港區南港路一段209 號 A棟5樓 電話: +886 2 2785 7888
globalmarketing@getac.com | www.getac.com/tw/

Copyright © 2025 Getac Technology Corporation and/or any of its affiliates. All Rights Reserved.

電腦包

特色與優點

這款輕巧的電腦包使用耐用的尼龍 / 透氣網布材質製造，搭配可調長短的加厚肩背帶，可為 F110 平板電腦提供堅固保護，同時提 供最佳舒適性。
內側的多功能收納口袋便於攜帶平板電腦和所需配件，為行動專業人士提供額外便利性和行動生產力。

產品資訊

尺寸： 長 340 x 寬 260 x 深 65 mm
重量：760g
主要材質：尼龍、透氣網布

SKU ID

GMBCX2

電池，3芯 2680 mAh

特色與優點

電池組外側有實體電池指示燈。相應的綠色 LED 數值指示電池充電的相對百分比。 您可以按下按鈕，查看亮起的 LED 燈數。每一個 LED 代表 20% 的電力。

產品資訊

電池類型：鋰電池
電壓：11.4V
容量：一般 2680mAh；最低 2640mAh
尺寸：長 141 x 寬 73.4 x 高 11.7mm
重量：160g
(僅可在非危險區域更換)

SKU ID

GBM3X7

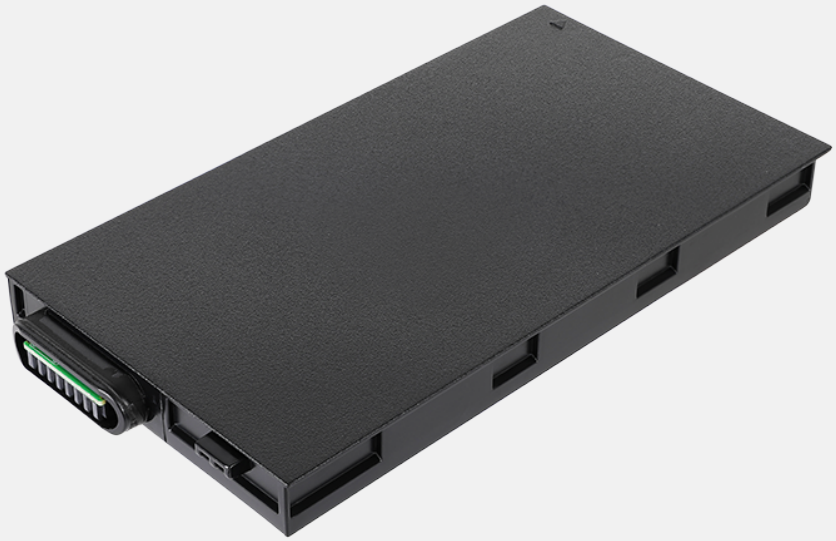

高容量電池 4200 mAh

特色與優點

與標準電池相較，高容量電池可將系統的運行時間延伸至兩倍，對於需要額外電池電量執行全天候電腦操作的行動專業人士而言， 是十分出色的電力續航選擇。

產品資訊

電池類型：鋰電池
電壓：11.1V
容量：4200mAh；最小值 4080mAh
尺寸：長 141 x 寬 73.4 x 高 17.7mm
重量：280g
(僅可在非危險區域更換)

SKU ID

GBM6X7

外接式雙槽電池充電器

特色與優點

這款外接式雙槽電池充電器用於同時為兩個電池充電。 對於空間和電源插槽有限的環境，可使用此配件同時為兩個電池充電並存放。

產品資訊

AC 輸入：100V~240V
DC 輸出：13.05V，2.4A（最大）
充電槽數：2 槽
尺寸：長 160 x 寬 180 x 高 72.5mm
重量：1.2kg
支持主電池和高容量電池。
(僅適用於非危險區域)

SKU ID

GCMCEL (歐盟電源線)
GCMCUL (美國電源線)
GCMCKL (英國電源線)
GCMCAL (澳洲電源線)
GCMCCL (中國電源線)
GCMCTL (台灣電源線)

多槽式充電器8槽

特色與優點

八槽多槽式電池充電器用於同時對多個電池組充電，為使用者提供有效的充電解決方案。

產品資訊

AC 輸入：100V~240V AC，4.2A 50~60Hz
DC 輸出：19.5V，16.9A
* 含 330W AC 轉接器
充電槽數：8 槽
尺寸：長 465 x 寬 245 x 高 95.3~111.3mm
重量：4.7 kg，不含電池組
支持主電池和高容量電池。
(僅適用於非危險區域)

SKU ID

GCECEN (歐盟電源線)
GCECUN (美國電源線)
GCECKN (英國電源線)
GCECAN (澳洲電源線)
GCECCN (中國電源線)
GCECTN (台灣電源線)
GCECIN (印度電源線)

65W AC 電源轉換器附電源線

特色與優點

這款電源轉換器用於為裝置提供 AC 電源，並為內建電池充電。 轉換器隨附各國專用電源線，以符合欲發貨國家當地的電源插座。

產品資訊

輸入：100V-240V，50~60Hz，1.5A
輸出：19V，3.42A，65W
尺寸： 長 108.3 x 寬 46.3 x 高 30mm
重量：250g
輸入連接線長度：1830mm
輸出連接線長度：1500mm
(僅適用於非危險區域)

SKU ID

GAA6E5 (歐盟電源線)
GAA6U5 (美國電源線)
GAA6K5 (英國電源線)
GAA6A5 (澳洲電源線)
GAA6C5 (中國電源線)
GAA6T5 (台灣電源線)
GAA6G5 (阿根廷電源線)
GAA6I5 (印度電源線)
GAA6J5 (日本電源線)
GAA6R5 (韓國電源線)

帶繫繩的數位觸控筆

特色與優點

數位觸控筆可針對資料輸入與手寫簽名提供準確且簡單的操作。捷徑按鈕可在使用觸控筆時，啟用滑鼠右鍵的功能。

產品資訊

觸控筆尺寸：109mm；Ø9mm

筆尖尺寸：2.0mm；Ø1.65mm

繫繩長度：292mm

SKU ID

GMPDX6

GETAC DS100 USB-C 擴充基座 附 AC 轉接器

特色與優點

Getac DS100 USB-C 擴充基座，採用纖薄緊湊設計，能夠無縫整合工作站上的電纜。這使用戶能夠迅速創建個性化的工作空間並組織其日常辦公環境。兼容各種 Getac 筆記型電腦和平板型號，提供額外的連接性和多個 I/O 端口，以供額外的外設和數據源使用。支持 MAC 地址通過、遠程喚醒 (Wake-on-LAN) 和 PXE 啟動，DS100 有助於 IT 管理員維護安全、高效且良好管理的網絡基礎設施。

產品資訊

尺寸：長 207 x 寬 90 x 高 34.1 mm
重量 (不含 135W AC 電源轉換器電源線)：372.4 g
電源線長度：1.8 m
數據線長度：1 m
I/O 連接埠：DC 輸入插孔 x 1、USB 3.2 Gen 1 Type-A x 2、
USB 3.2 Gen 2 Type-C x 2、LAN x 1、HDMI 2.0 x 1、DisplayPort 1.4 x 2
(僅適用於非危險區域)

SKU ID

GDDSE2 (歐盟電源線)
GDDSU2 (美國電源線)
GDDSK2 (英國電源線)
GDDSA2 (澳洲電源線)
GDDSC2 (中國電源線)
GDDST2 (台灣電源線)
GDDSI2 (印度電源線)

亮面抗靜電保護膜

特色與優點

這款抗靜電保護膜可確保F110-EX在危險環境中仍能安全運作。採用創新塗層，可將螢幕表面的靜電電荷累積降至最低，且可避免螢幕刮傷與磨損。
此外，還可防止靜電放電而導致空氣中的易燃或可燃材質起火，同時維持良好的表面靈敏度。

產品資訊

尺寸：長 266.2 x 寬 154.1 x 高 0.12 mm
主要材質：PET

SKU ID

GMPXX7

馬鞍型肩背帶4 點式

特色與優點

馬鞍型肩背帶設有四個扣鉤可連接平板電腦四個角的環，利於拆卸。肩背帶採後背包方式穿戴，讓您能夠以免手持的方式將平板電腦攜於身體正面的皮帶高度，以利操作。
除此之外，寬版的柔軟襯墊和可調式背帶也可在活動期間提供絕佳支撐和舒適服貼性。

產品資訊

尺寸：1380 x 372mm
主要材質：聚酯纖維

SKU ID

GMS4X4

肩背帶2 點式

特色與優點

這款肩背帶透過平板電腦背面的兩個固定孔連接，並可根據各種體型調整長度，適用斜背與肩背。肩背帶結合堅固耐用的設計，不僅可提供舒適的免手持平板操作體驗，也能避免裝置在走動時不慎掉落。此外，還可透過一體成形把手的兩個 D 型環，連接可拆式鍵盤（另售）。

產品資訊

尺寸：38 x 1530mm
主要材質：聚酯纖維

SKU ID

GMS2X8

旋轉式手部綁帶與支架

特色與優點

旋轉式手部綁帶可調整鬆緊，以因應使用者手掌大小，並可360度旋轉，輕鬆變換至任何視角。此外，更內建利於在平坦表面上 免持使用的支架。搭配筆架設計，便於穩固收納觸控筆 / 數位觸控筆。

產品資訊

尺寸：長 205 x 寬 116 x 高 20 mm
重量：155g
主要材質：PU

SKU ID

GMHRXM

備用儲存裝置

特色與優點

Getac備用儲存裝置的帶殼設計，讓您能簡易地安裝，並能在設備送修時移除您的機密資料。

產品資訊

容量：PCIe NVMe 256GB/512GB/1TB/2TB
尺寸：長 112.7 x 寬 27.6 x 高 9.8mm
重量：28 g
(僅可在非危險區域更換)

SKU ID

GSSEXA (Removable 256GB PCIe SSD w/ Canister)
GSSFXB (Removable 512GB PCIe SSD w/ Canister)
GSSGXC (Removable 1TB PCIe SSD w/ Canister)
GSSHXA (Removable 2TB PCIe SSD w/ Canister)